



VOORGEVEL

SCHAAL 1:50

ZIJGEVEL LINKS

SCHAAL 1:50

**MATERIALEN**  
 gevels in handvormsteen, kleur rood-, oranje-, bruin genuanceerd ①  
 gevels in handvormsteen, kleur wit-, beige genuanceerd ②  
 dakbedekking in pannen, donker-grijs  
 ramen en deuren in PVC, kleur beige  
 dubbele beglazing met verbeterde isolatie  
 raam- en deurdorpels in blauwe hardsteen  
 plint voorgevel in blauwe hardsteen  
 dakgoten in zink, rechthoekige vorm  
 regenwaterafvoerbuizen in zink, rond



ACHTERGEVEL

SCHAAL 1:50

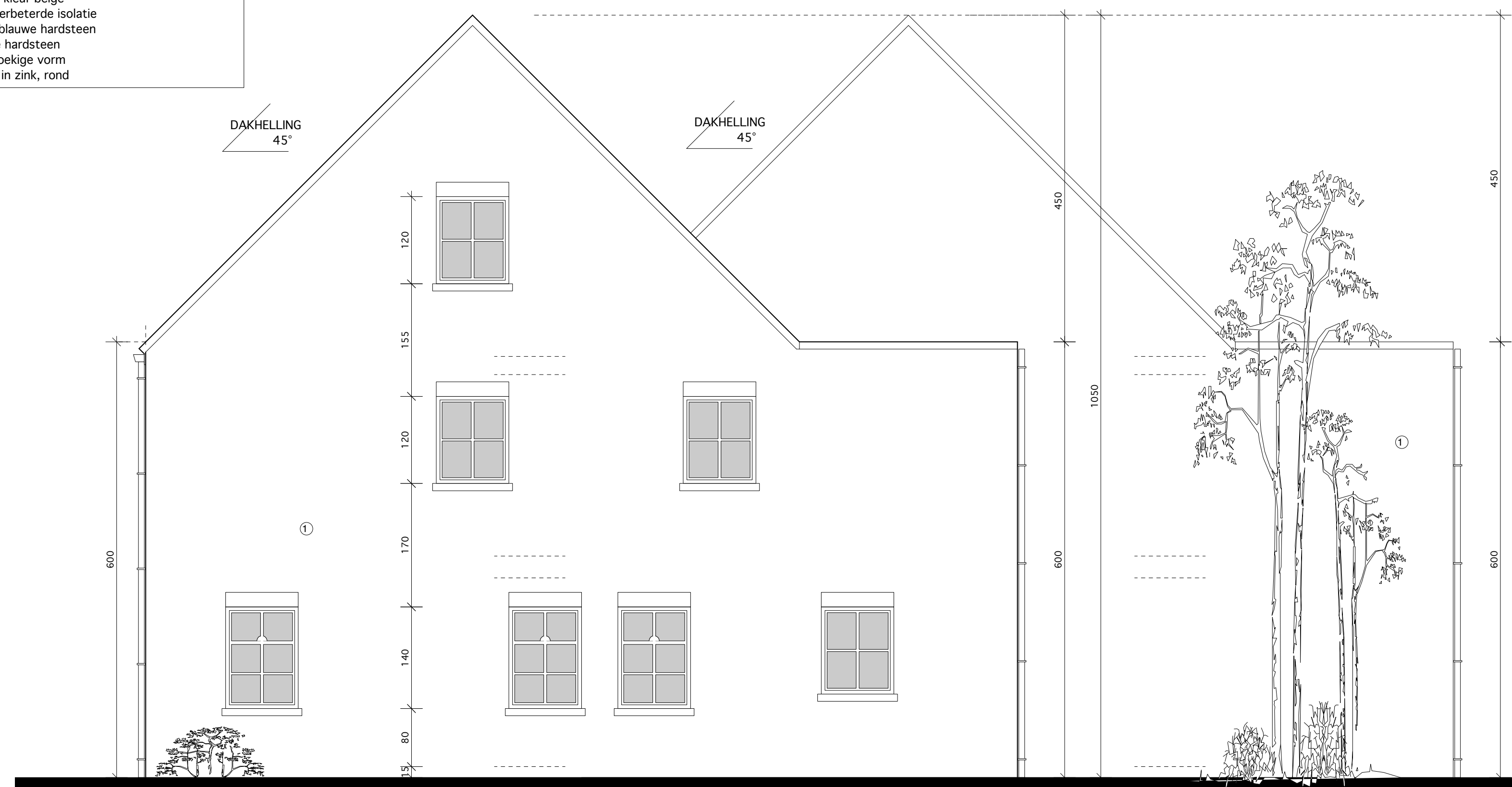

ZIJGEVEL RECHTS

SCHAAL 1:50

VENTILATIE-EISEN VOOR EEN WONING					
RUIMTE	NOMINALE DEBIT		doel-nog gevoel maximaal	vrij boven maximaal	minimale spoot onder deur
	algemeen regel	minimaal object			
TOEVOER	woonkamer	15 m³/h	150 m³/h	2 x normaal	
	slaapkamer	3,6 m³/h, nr	25 m³/h		
DOORSTROOM als ervoor of de terzijde	woonkamer	25 m³/h			70 cm²
	slaapkamer	25 m³/h			70 cm²
DOORSTROOM als boven of de zijde	badkamer	25 m³/h			140 m³/h
	was- en droogruimte	25 m³/h			70 m³/h
AFVOER	keuken	3,6 m³/h, nr	50 m³/h	75 m³/h	
	badkamer	25 m³/h			

**VERPLICHTINGEN BOUWHEER:**  
 STEDENBOUWKUNDIGE VERGUNNING:  
 DE BOUWHEER BEZORGT AAN DE ARCHITECT, ONMIDDELIJK NA GOEDKEURING, EEN KOPIE VAN DE BOUWVERGUNNING.  
 ENERGIEPRESTATIEREGELGEVING:  
 TEN LAATSTE 14 DAGEN VOOR START DER WERKEN WORDT DE ARCHITECT HIERVAN OP DE HOOGTE GEBRACHT.  
 IN SAMENSPRAAK MET DE ARCHITECT:  
 AANSTELLING EXTERNE VERSLAGGEVER  
 DOORREKENING BOUWPROJECT OM NA TE GAAN OP DE GEBRUIKTE MATERIALEN EN TECHNIEKEN CONFORM ZIJN  
 MET DE NORMEN VAN DE EPB-REGELGEVING.  
 TEN LAATSTE 8 DAGEN VOOR START DER WERKEN: AANTEKENING VERSTUREN VAN STARTVERKLARING DOOR  
 AANGIFTEPLICHTIGE.

ALLE STRUKTURELE DELEN (STABILITEITSSTUDE)  
 WORDEN BEREKEND DOOR EEN ERKEND STUDIEBUREAU

VENTILATIE WONING TE VOORZIEN VOLGENS ENERGIEPRESTATIEREGELGEVING EPB  
 BEGLAZING VOLGENS GELDENDE GLASNORM  
 OPTISCHE ROOKMELDER TE VOORZIEN VOLGENS DECREET 08/05/2009 EN BS 25/06/2009,  
 AANTAL EN JUISTE PLAATS LATER TE BEPALEN

architectenburo walter vloeberghs bvba  
 korte spekstraat 8  
 2220 heist op den berg  
 tel. 015/24 96 92  
 fax. 015/25 00 17  
 info@architect-vloeberghs.be

**BOUWEN VAN 2 WONINGEN  
 EN 2 CARPORTS**

opdrachtgever: N.V.R. vof  
 Ceulemansstraat 3  
 2235 Hulshout  
 bouwplaats: TREMELOSESTEENWEG  
 3130 BEGJUNENDIJK  
 kad. ligging: 2de afdeling, sectie B, nr 377 m, f

**BOUWAANVRAAG  
 gevels en materialen**

datum	WISZINGEN

doosier : 1002  
 blad : 23  
 datum : 23/03/2010  
 schaal : 1:50

de opdrachtgevers	de aannemer	de architect
-------------------	-------------	--------------